



SIIU

Sistema Integrado de
Información Universitaria



GOBIERNO
DE ESPAÑA

MINISTERIO
DE EDUCACIÓN
Y FORMACIÓN PROFESIONAL



GOBIERNO
DE ESPAÑA

MINISTERIO
DE CIENCIA, INNOVACIÓN
Y UNIVERSIDADES



SISTEMAS

SISTEMA EDUCATIVO (NO UNIVERSITARIO)

- Ley Orgánica de Educación (2006) modificada por la Ley Orgánica de Mejora de la Calidad de la Educación (2013)

SISTEMA UNIVERSITARIO

- Ley Orgánica de Universidades (2001) modificada por la Ley Orgánica 4/2007 junto con el RD 1393/2007 que adecúa la ordenación de enseñanzas universitarias al Espacio Europeo de Educación Superior (Plan Bolonia)
- 

PANORAMA NACIONAL UNIVERSITARIO



TITULACIONES IMPARTIDAS 2018-2019



GRADO

2.920

MÁSTER

3.567

DOCTORADO

1.137

ESTUDIANTES MATRICULADOS 2018-2019



GRADO Y CICLO

CICLO
195

GRADO

1.293.697

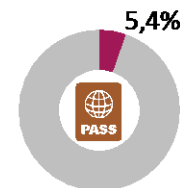
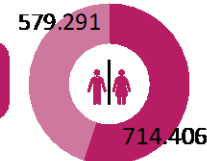

MÁSTER



214.528

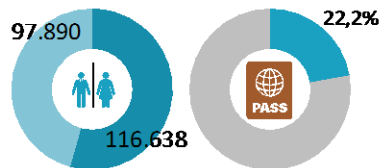

22,2%



DOCTORADO



86.619



26,2%



ESTUDIANTES EGRESADOS 2017-2018



GRADO Y CICLO

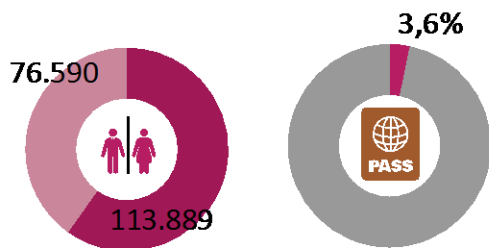

MÁSTER

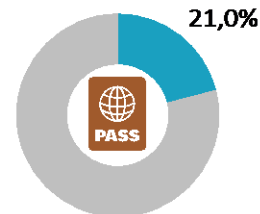
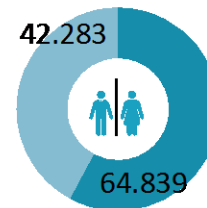

TESIS LEÍDAS

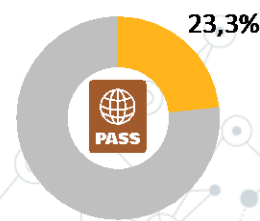
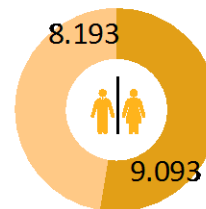

PERSONAL UNIVERSITARIO 2017-2018



PRESUPUESTO LIQUIDADADO (U. PÚBLICAS 2016)

9.394,68 MILLONES DE EUROS

A decorative graphic in the top-left corner consisting of a network of interconnected nodes and lines, rendered in light gray. The nodes are represented by small circles, some solid and some hollow, connected by thin lines.

SINU

Sistema Integrado de
Información Universitaria

DESCRIPCIÓN DEL SISTEMA

A decorative graphic in the bottom-right corner, identical to the one in the top-left, showing a network of interconnected nodes and lines in light gray.

PRINCIPALES FUNCIONES DEL SIIU

ESTADÍSTICA

Generar toda la estadística nacional e internacional relacionada con la educación universitaria (salvo la que se desprende de las encuestas llevadas a cabo por el Instituto Nacional de Estadística).

SEGUIMIENTO DE LAS TITULACIONES

Proporcionar indicadores para el seguimiento de las titulaciones impartidas por todas las universidades españolas por parte de las agencias de calidad y de la Secretaría General de Universidades.

PETICIONES

Responder a peticiones concretas de información (Políticos, investigadores, gestores, etc.)

Ofrecer información para la elección de titulación a los estudiantes que se proponen acceder a la universidad (QEDU)

AGENTES QUE COMPONEN EL SIIU



PRINCIPALES ÁREAS DEL SIIU

Ministerio
(Nivel nacional)

Becas AGE

Tesis

Inserción laboral

CCAA
(Nivel sub nacional)

Preinscripción

PAU

Becas CCAA

Universidades

PDI/PAS

Avance

Rendimiento

Acceso

Becas Universidad

HERRAMIENTAS INFORMÁTICAS DEL SIIU

Carga, validación de datos
y gestión de usuarios

ORACLE

Elaboración de informes

EDUCAbase



Cálculo de indicadores e
imputaciones



Publicación de estadísticas

CRUCE CON OTROS REGISTROS ADMINISTRATIVOS

SEGURIDAD SOCIAL

TESIS

BECAS AGE

FLUJO NORMAL DE LOS DATOS

EXPLOTACIÓN Y PUBLICACIÓN

VALIDACIÓN DE INDICADORES

CÁLCULO DE INDICADORES

VALIDACIÓN

CARGA

CAPAS
SIIU

INFORMACIÓN AGREGADA

PROS

FÁCIL RECOGIDA Y VALIDACIÓN

DESAGREGACIÓN INHERENTE

CONTRAS

NO SE PUEDE CRUZAR

DIFÍCIL AÑADIR NUEVAS CLASIFICACIONES

INDICADORES LONGITUDINALES

INFORMACIÓN A MICRODATO

PROS

RESOLVER PETICIONES CONCRETAS Y HACER SIMULACIONES

CRUCES CON OTRAS FUENTES

CALCULAR INDICADORES LONGITUDINALES

NORMALIZAR LA METODOLOGÍA

CONTRAS

CONTIENE INFORMACIÓN SENSIBLE

DIFÍCIL DE RECOGER Y VALIDAR

MÁS COSTOSO DE MANTENER

M

	5	Devo fiche	14	Consulta	Nivel de estudios del padre 1= Analfabeto 2= Sin Estudios 3= Estudios Primarios 4= Estudios Secundarios 5= Estudios Superiores 8= No aplica 9= No consta	1
Información por cada es información Estarán inc No estarán movilidad	6	Devo fiche	15	Consulta	Nivel de estudios de la madre 1= Analfabeta 2= Sin Estudios 3= Estudios Primarios 4= Estudios Secundarios 5= Estudios Superiores 8= No aplica 9= No consta	1
NÚMERO DE CAMPO	1		Número del documento que presenta el o la estudiante Documento con su formato correspondiente. Los formatos serán: NIF = nnnnnnnL (donde nnnnnnnn serán los 8 números y L letra final que corresponda) NIE = AnnnnnnL (A + 7 números + letra final que corresponda). Donde A es una letra que empezó siendo la X y que se irá cambiando por orden alfabético. Pasaporte u otros. El formato del pasaporte no se validará.			
	2	Devo fiche	estudiante. <i>Tabla en DESCARGAS/CÓDIGOS/MUNICIPIO</i>			
	3					
	4	Devolución fichero	Campus Código del campus en el que se imparte el Grado en el que está matriculado/a el o la estudiante. <i>Tabla en DESCARGAS/CÓDIGOS/CAMPUS</i>			5

ORGANIZACIÓN DE LA INFORMACIÓN

Algunas variables de clasificación



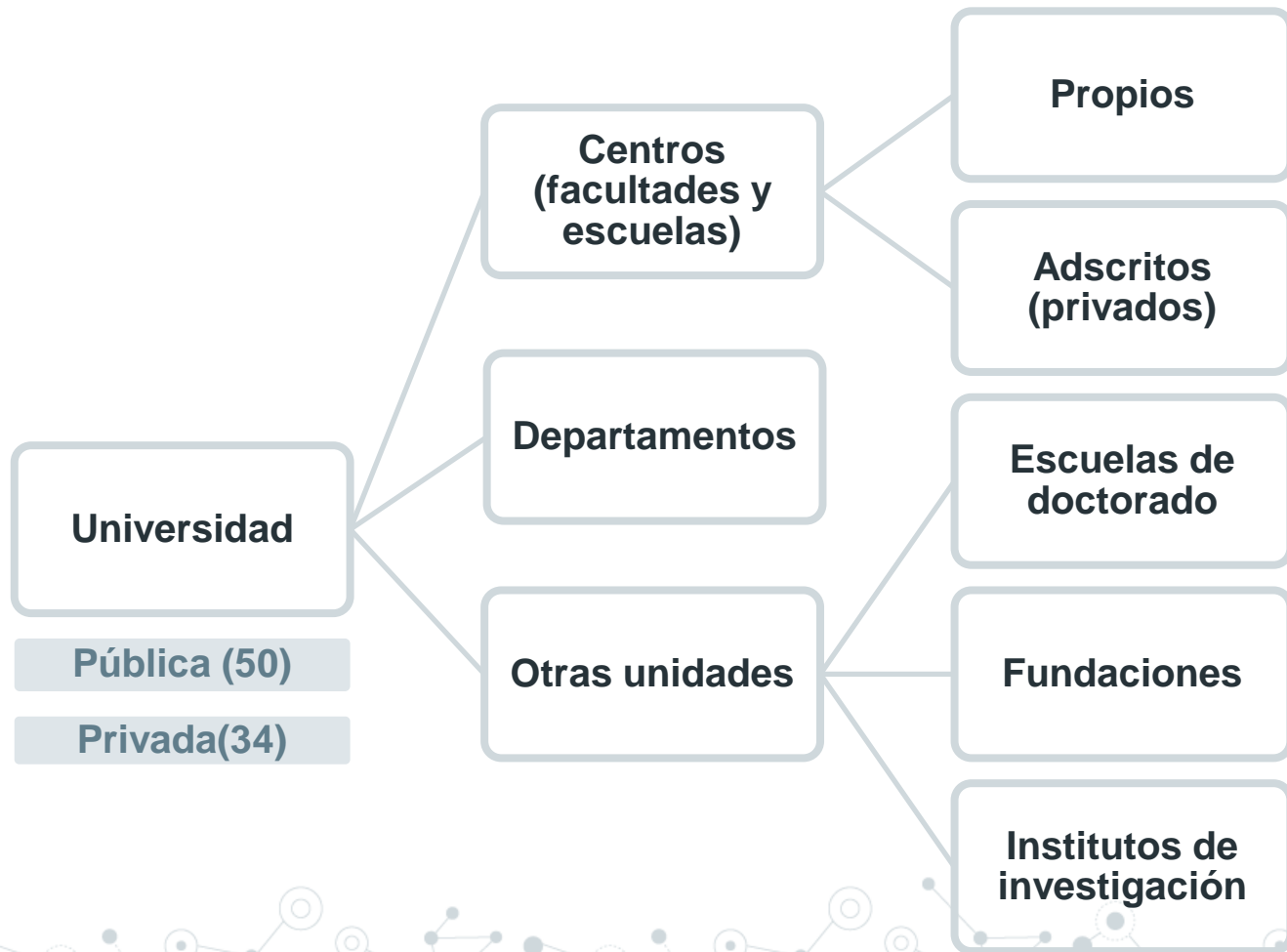

Grados

- 240 ECTS
- 300 ECTS (farmacia, odontología, veterinaria, arquitectura)
- 360 ECTS (medicina)

Máster

- 60 ECTS
- 90 ECTS
- 120 ECTS

Habilitantes: habilitan para el ejercicio de una profesión regulada (máster profesorado de secundaria)

Doctorado

- Regulados por el RD 99/2011. Tutela académica

TITULACIONES
PRE-BOLONIA

Estudios de Primer y Segundo Ciclo

- Ciclo corto (diplomaturas)
- Ciclo largo (licenciaturas)
- Sólo segundo ciclo

TITULACIONES
CONJUNTAS

Programaciones Conjuntas de Estudios Oficiales

- Grado
- Máster

No son oficiales

ASIGNACIÓN DEL NIVEL ISCED

La relación entre los niveles de estudio nacionales y la clasificación internacional es la siguiente:

- ◎ CINE 6: Estudiantes de Ciclos cortos y Grados de menos de 300 créditos.
- ◎ CINE 7: Estudiantes de segundo Ciclo, **Ciclos largos, Grados de al menos 300 créditos** y Máster.
- ◎ CINE 8: Estudiantes de doctorado (regulados por el RD 99/2011)

TÍTULOS NO UNIVERSITARIOS



GOBIERNO
DE ESPAÑA

MINISTERIO
DE EDUCACIÓN
Y FORMACIÓN PROFESIONAL

- ◎ CINE 5:
 - FORMACIÓN PROFESIONAL DE GRADO SUPERIOR
 - GRADO SUPERIOR DE LAS ENSEÑANZAS DE ARTES PLÁSTICAS Y DISEÑO Y DE LAS ENSEÑANZAS DEPORTIVAS
- ◎ ENSEÑANZAS ARTÍSTICAS (CINE 6 Y 7)
 - MÚSICA
 - ARTE DRÁMATICO
 - ARTES PLÁSTICAS Y DISEÑO
 - DANZA
 - CONSERVACIÓN Y RESTAURACIÓN DE BIENES CULTURALES

CLASIFICACIÓN DE LAS TITULACIONES UNIVERSITARIAS

Rama

Ciencias Sociales y
Jurídicas

Ingeniería y
Arquitectura

Artes y Humanidades

Ciencias de la Salud

Ciencias

CINE-F 2013

Clasificación
internacional de
educación.

10 Grandes grupos que
se desagregan,
teniendo un total de
unos 90 códigos.

No hay
correspondencia
directa entre la rama y
el ISCED-F

Campo de estudio

Hemos desagregado todavía
más la ISCED-F para
adaptarla al sistema
español. De forma que
podamos publicar series.

**Se asemeja al antiguo
catálogo de titulaciones**
teniendo aproximadamente
unos 160 códigos

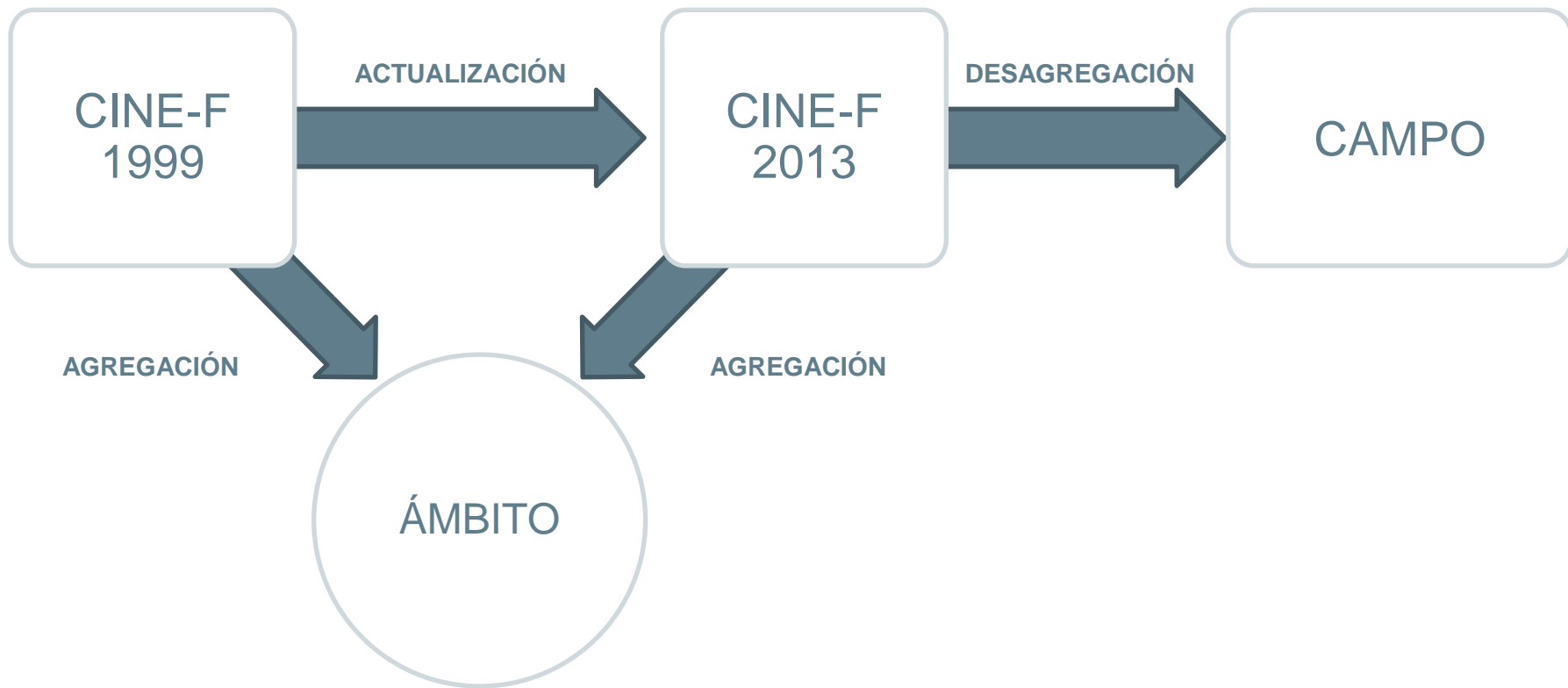

CAMINOS RECIENTES Y POR EXPLORAR

Áreas en pleno
desarrollo

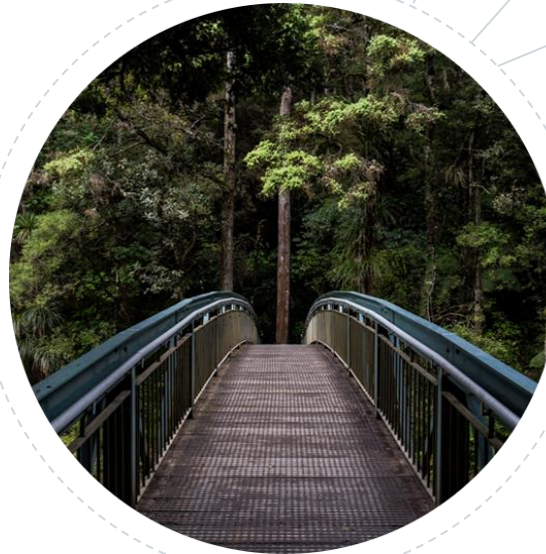

BECARIOS

Importe concedido por tipo de órgano convocante y tipo de beca.

Curso 2016-2017

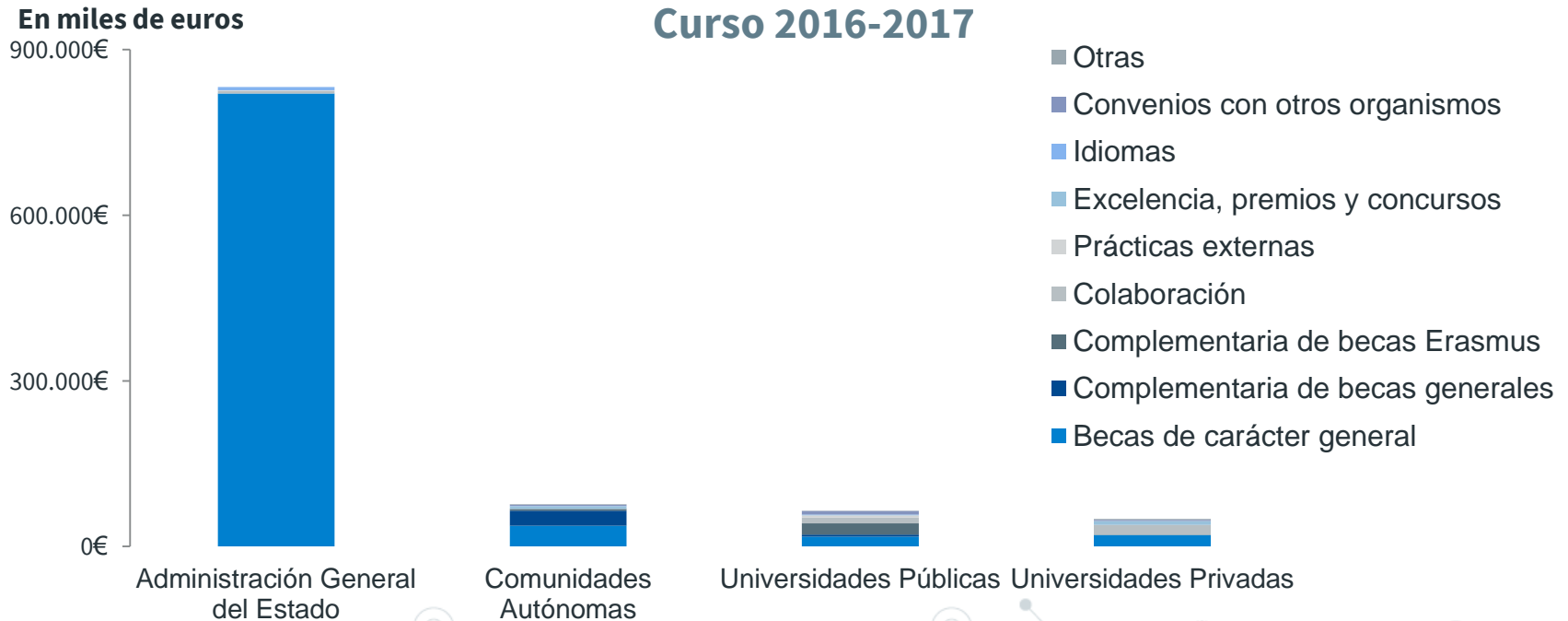

Órgano gestor

DATOS Y CRUCES

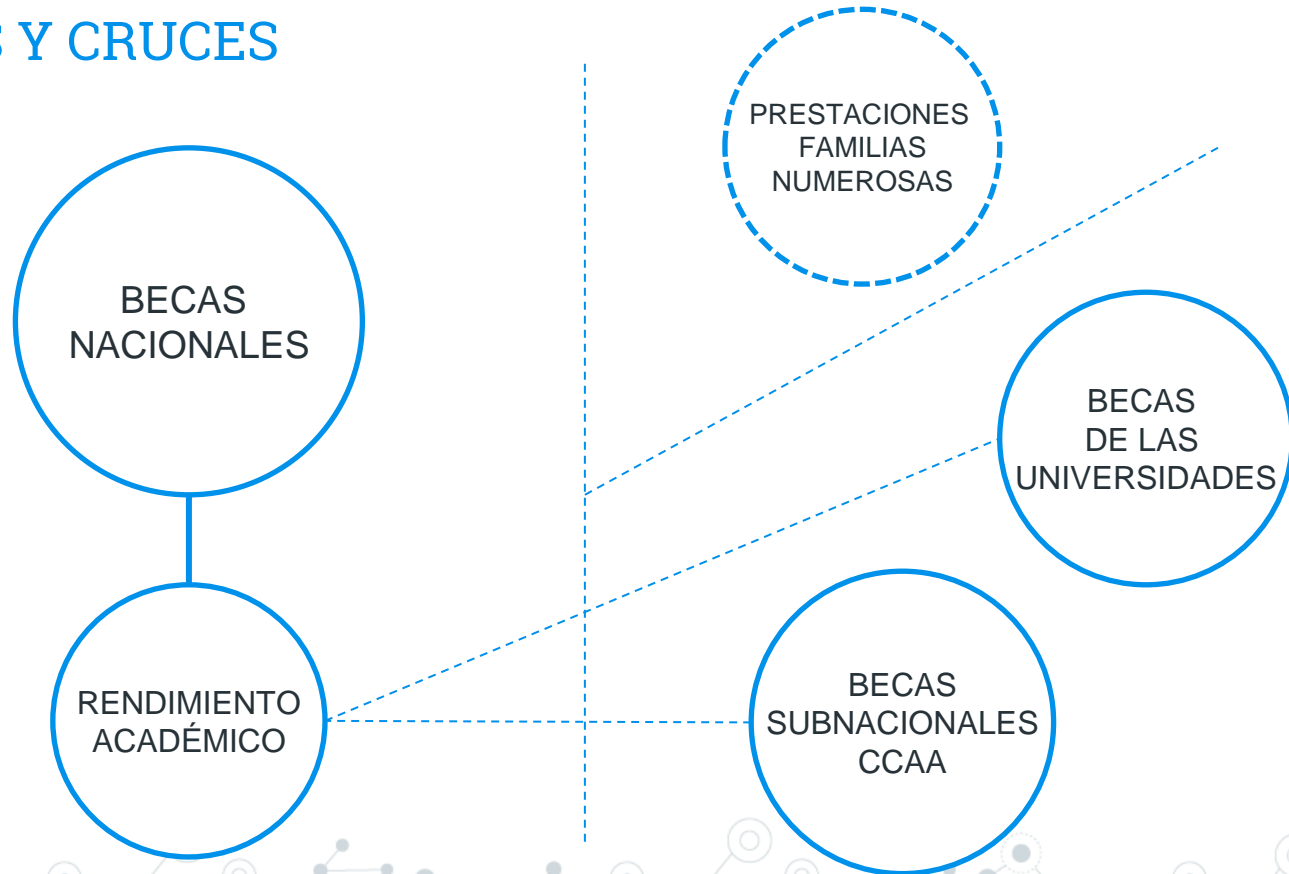

ESTUDIANTES INTERNACIONALES

ENTRANTES (POR PROGRAMA Y POR MATRÍCULA ORDINARIA)

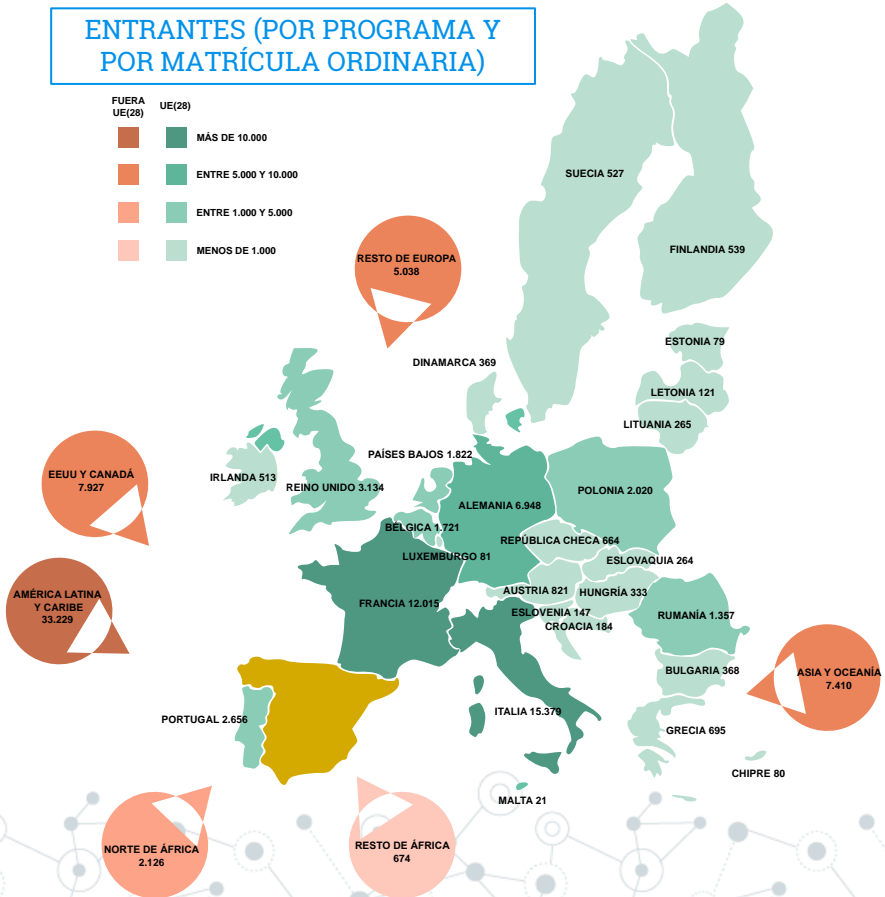
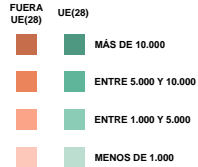

SALIENTES (POR PROGRAMA)

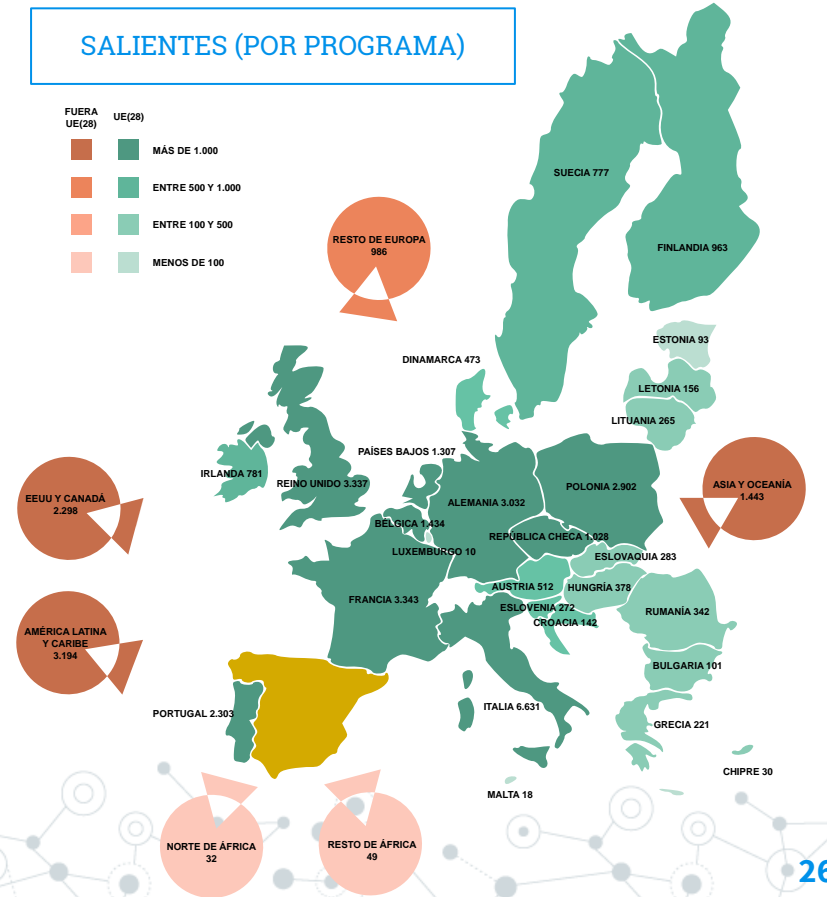
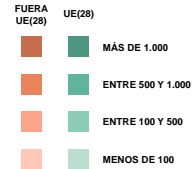

INSERCIÓN LABORAL DE LOS EGRESADOS UNIVERSITARIOS

CURSO 2013-2014

N° egresados : 233.626								
Total	Tasa de afiliación a la S.S (%)	Porcentaje autónomos (%)	Porcentaje indefinidos (%)	Porcentaje asalariados a tiempo completo (%)	Grupo de cotización			Base de cotización media de los asalariados
					Titulado	Medio, no manuales	Bajo y manual	
Primer año (2015)	47,0	9,0	48,4	70,8	48,2	20,5	31,3	21.537
Segundo año (2016)	59,6	8,5	50,1	74,9	54,0	19,4	26,6	22.806
Tercer año (2017)	67,8	8,7	52,4	76,9	57,7	19,3	23,0	24.657
Cuarto año (2018)	72,3	8,9	51,7	79,0	60,7	19,0	20,3	26.213

INFORMACIÓN LABORAL DE LOS EGRESADOS UNIVERSITARIOS

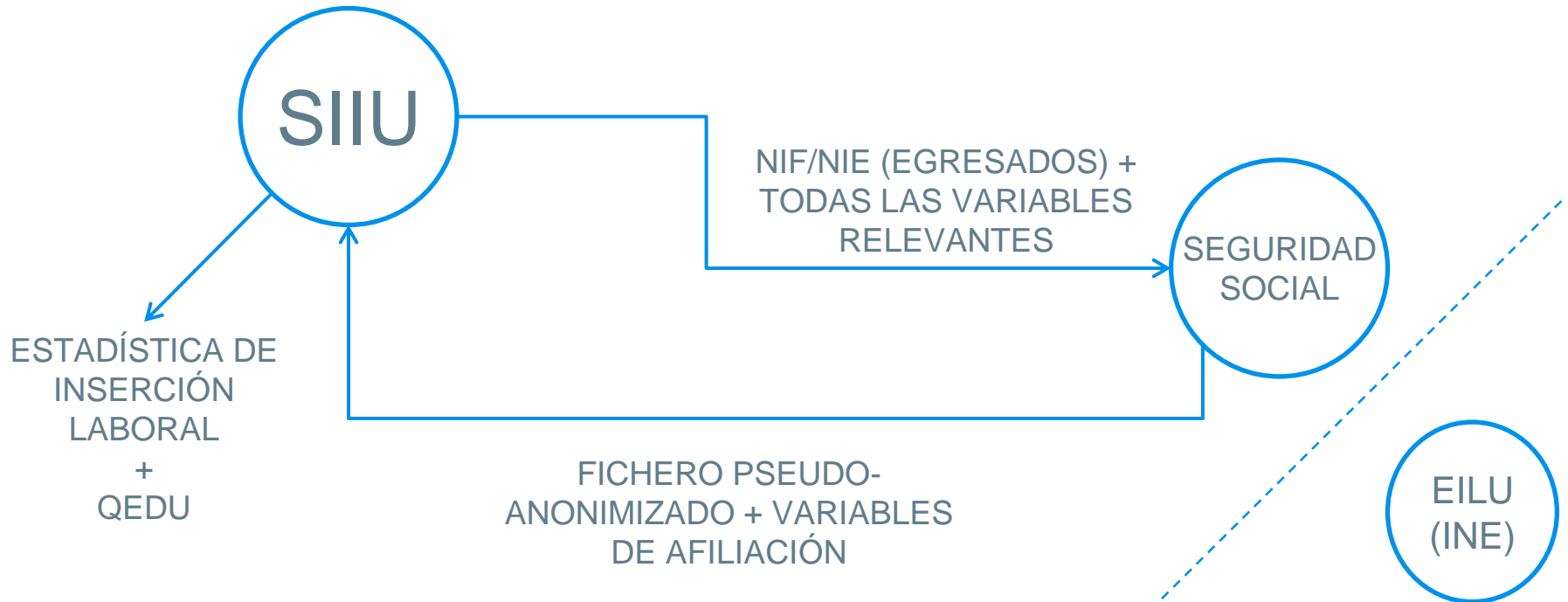

MUCHAS GRACIAS POR SU ATENCIÓN



josem.gallego@educacion.gob.es



GOBIERNO
DE ESPAÑA

MINISTERIO
DE EDUCACIÓN
Y FORMACIÓN PROFESIONAL



GOBIERNO
DE ESPAÑA

MINISTERIO
DE CIENCIA, INNOVACIÓN
Y UNIVERSIDADES